

創業
107年

老舗牛乳屋



木村ミルクプラント株式会社
曾根原 友美



牛乳のおいしさをもっと広める
カフェもはじめました。

狭すぎる駐車場を広げる
ご支援をお願いします。



残したい、守りたい。
企業・ひと・技
応援ファンド

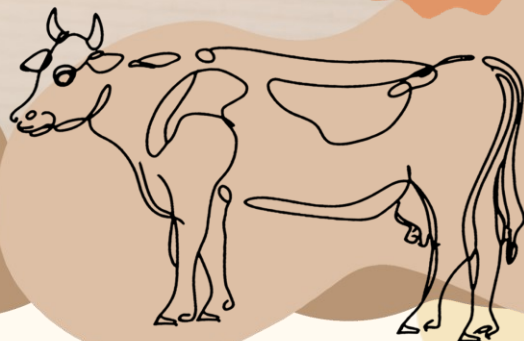

目標金額

100万円

受付終了

3月23日(日)



107年続く牛乳屋が地域密着カフェをオープン！
駐車場拡張で次のステップを目指します。

いわき市平の「木村ミルクプラント株式会社」の曾根原友美です。2024年10月に事務所の1階をカフェ「Ca+ Pasteurized」兼直売所をオープンしました。木村牛乳や乳製品をより身近に楽しんでいただくため、ジェラートやソフトクリーム、ランチメニューとしてグラタン等を提供し、自社製品を購入いただくことも可能です。

しかし、駐車場が5台分しかなく、お客様の出入りがスムーズでない状況です。駐車場の拡張を進めたいのですが、改装費用が予想以上にかかり、クラウドファンディングでご支援をお願いすることになりました。

私たちは木村牛乳を通じ、地域に愛される場所を目指しています。駐車場拡張へのご支援をよろしくお願いいたします。

1918年にいわき市で創業した老舗の乳業メーカーです。創業以来、変わらないこだわりの「パステライズ製法」で作った最高においしい牛乳を、ぜひ多くの皆さまに味わっていただきたい。

曾根原 友美 Yumi Sonehara

木村ミルクプラント株式会社 取締役

《受賞歴》

- ・ご当地牛乳グランプリ金賞、試飲審査賞
- ・ご当地スイーツグランプリ金賞、味の評価審査表
- ・ご当地アイスクリームグランプリ金賞、購買意欲審査賞



CROWD FUNDING
磐城国



残したい、守りたい。
企業・ひと・技
応援ファンド

このプロジェクトへのご支援の方法

このプロジェクト実現のために、クラウドファンディングに挑戦しています。右のQRコードにアクセスしていただき、ぜひ皆様からのご支援ご協力をよろしくお願ひします。



- 1 プロジェクトページを開き、【プロジェクトを支援】ボタンを押してください。
- 2 ご希望のリターンを選択してください。
- 3 リターンの合計金額を確認し、必要な場合は上乗せ支援やクーポンを設定してください。
- 4 会員登録する。
※会員登録済の場合はログインしてください。
- 5 支援情報を入力し、お支払いください。
- 6 このクラウドファンディング支援締め切り後、順次リターン返礼いたします。



大歓迎

お手渡しのご支援も
大変嬉しいです!

木村ミルクプラント株式会社

住所 福島県いわき市
平下神谷字宿135

電話 0246-34-2542

※直接お越しになる場合には事前にご連絡をお願いします。

ご支援いただいた方へのお礼「リターン」

このプロジェクトへのご寄付をしてくださる皆様へ、ここでしか手に入らない特別な返礼品をご用意しました。ぜひお楽しみください。

Ca+ 応援コース

心を込めて!
お礼の手紙

木村ミルクプラント
オリジナルステッカー

¥2,000

『Ca+』ランチチケットコース

TICKET

Ca+ で使える
ランチチケット
¥3,000分

オリジナルステッカー

¥5,000

木村牛乳定番商品セット

木村牛乳の
定番冷蔵商品
(全4点)

オリジナルステッカー

¥6,000

人気冷凍商品セット

木村牛乳の
人気冷凍商品
(全5点)

オリジナルステッカー

¥6,000

木村牛乳おすすめセット

木村牛乳の
おすすめ冷蔵商品
(全5点)

オリジナルステッカー

¥7,000

牛乳缶コース

木村牛乳
牛乳缶 (10L)

オリジナルステッカー

¥8,000

お土産付!ランチチケットAコース

TICKET

ランチチケット ¥3,000
運べるお土産 ¥4,000
Ca+ トートバッグ
オリジナルステッカー

¥10,000

お土産付!ランチチケットSコース

TICKET

ランチチケット ¥6,000
ソフト引換券 ¥4,000
運べるお土産 ¥5,000
トートバッグ・ステッカー

¥20,000

お土産付!ランチチケットSSコース

TICKET

ランチチケット ¥15,000
デザート引換券 ¥6,000
ドリンク引換券 ¥7,300
運べるお土産 ¥10,000
トートバッグ・ステッカー

¥50,000

画像はイメージです。返礼品は予告なく変更になることがあります。詳しくは、プロジェクトサイトをご確認ください。



様々なプロジェクトがあります。詳しくはこちらから。

【企業・ひと・技 応援ファンドとは?】

次世代に継承する技術やサービス、商品を持つ事業者や、コロナ禍を乗り越えるための新しいビジネスモデル構築に取り組む事業者を支援するプロジェクトです。いわき市、いわき産学官ネットワーク協会、いわき信用組合、いわき商工会議所等の連携による「オールいわき」体制のもと、クラウドファンディングに挑戦する地域の事業者にもノウハウを提供し、広報や支援の呼びかけ等を行います。

<https://camp-fire.jp/curations/iwakinokuni>