

Frontier ふるんていあ

The Iwaki Chamber of Commerce and Industry

いわき商工会議所会報 社内でご覧ください

2024

9

No.
689

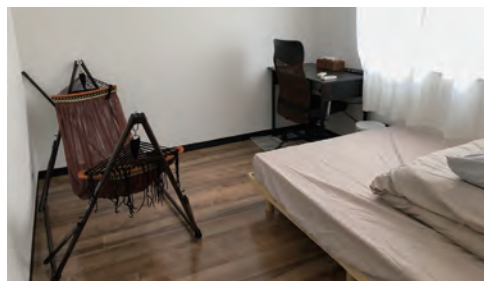

Guesthouse & Kitchen Hace

代表

三上 健士

所在地

いわき市湯本町三函189-3

メール

gh_and_k@hace.jp



バックパッカーとして世界50カ国を旅したのちに大手コンビニへ入社。転勤でいわきに赴任した際、湯本温泉三函地区の古い温泉街の美しさと、そこに息づく歴史に魅了され、移住。三函地区の活性化・若い起業家たちを応援し、地域コミュニティに貢献し、新たな価値を創造することが目標と話す。2021年2月に「Guesthouse & Kitchen Hace」のオープンを皮切りに現在は3施設を運営。いわき創業チャレンジプロジェクトビジネスプランプレゼン大会で「まちやど」構想がグランプリを受賞するなど、活動の幅を広げている。

CONTENTS

- 2 創業チャレンジプロジェクト ビジネスプラン プレゼン大会 薬草魔女のハーブレッスン♪
- 3 令和5年度 いわき商工会議所 事業総括
- 4 会議所TOPICS/推進パートナー認定代理店 訪問
- 5 青年部だより
スポーツによる人・まちづくり推進協議会情報
- 6 みんなで取り組もう！エコ通勤
- 8 2024夏まつり

ふるんていあ読者プレゼント

締切：9月20日(金)

会報読者の皆様に、「ポレポレ招待券」を5名様に、「いわき交響楽団第38回定期演奏会チケット」をペア5組(10名様)(※学生(小学生~大学生)チケット2枚付き)にプレゼント致します。QRからアンケートにご協力いただき、ご応募ください。当選者の発表は商品の発送をもって、かえさせていただきます。

定期演奏会
チケット情報



Google
フォーム



創業チャレンジプロジェクト ビジネスプラン プレゼン大会 グランプリ受賞 Guesthouse & Kitchen Hace

●事業のコンセプト

「まちやど」という取り組みを通して、三函地区を一
つの大きな宿泊施設として魅力的な地域へ変えていく。
「まちやど」では、地域内の空家を自分たちの手でリノ
ベーションし、新しい施設として生まれ変わらせる。小さなゲストハウスとダイ
ニングバーを開設し、これを核として「まちやど」の機能を拡張していくとも
に私たちの理念に賛同し、共に地域を盛り上げてくれるパートナーを積極的に支
援し、地域で活躍できる人を増やしていく。



●今後の事業展開

現在、Guesthouse & Kitchen Hace、アパートメントHanare、
private sauna さはこ前を運営している。今後、チャレンジショッ
プ型フードコート「フードコート50番（仮称）」や独立開業を目指す若
者支援型シェアハウス「385Labo（仮称）」の開業を予定している。現
在は「フードコート50番（仮称）」の開業に向けて動いています。着々
と「まちやど」プロジェクトの実現に向けて奮闘しています。



●事業の特徴

リノベーションを行うため中之作で活動する豊田設計事務所の活動に参加
しDIYを学び、DIYに関するワークショップも自身で開催。地域との関わり
も重要視しており、足湯清掃、お神輿など地域行事にも積極的に参加している。
また、DX化の徹底を図り、完全キャッシュレス、セルフオーダー、オンラ
イン自動予約システムを導入するなど、少ないスタッフで各施設を運営でき
るのが強みである。



薬草魔女の ハーブレッスン

第3回 環境を整える

創業スクールや専門家派遣等の機会を得た私は、起業という一大事のスタートラインには割とスムーズに立
つことができました。起業するにあたってのノウハウは全て、商工会議所をはじめとする関係機関やそこに携
わる方々が丁寧に教えてくれたからです。

しかし、本当の意味で事業を遂行し、自分の仕事として語れるようになるには、相当な時間を要しました。
超小規模とはいえ、事業主となった私は、それまで出会うことがなかった異業種の方々、起業の先輩、仲間、
専門家と会う機会を得ると、はじめはとにかく打ちのめされました。でも「環境が人を作る」という言葉の通り、この環境が、私のメンタルを鍛え、モチベ
ーションを保ち、責任と誇り、自信に繋がる経験を与えてくれました。

夢や目標があるのなら、既にそれを叶えている人の近くや環境に身を置くの
が一番の近道！私は、エイッと進んだその先にあった有難い環境のおかげで、
専門家としての責任と自信を積み重ねて、今、さらに新しいフェーズに進もう
としています。

【今月のお勧めハーブ】

ペパーミント：爽やかなメントールの香りが中枢神経を刺激し、
脳を活性化！記憶力、集中力を高めるハーブと
して有名です。



メディカルハーブのお店olululu代表 今泉
奈津子さんは、先の震災からの復興に係る
当所商談会への出展やコロナ禍での経営存
続のための持続化補助金活用などさまざ
まな施策を実施してきました。また、「親子支
援サポートチームまる」への参画など地域
活動へも積極的に取組みを行っています。



いわき商工会議所 令和5年度事業活動を振り返って

7月23日(火)、第115回通常議員総会が開催され、令和5年度事業・収支決算が承認されました。会員皆様のご理解、ご協力のもと実施してきた事業活動報告の一部をご紹介します。今後も会員企業振興、産業・地域振興に取り組んで参ります。

I：中小企業振興活動（最重点）

(1) 小規模事業者の経営持続化支援

*会員事業所に寄り添った経営課題解決に向けた各種相談に対応・支援しました。

- ・相談指導件数 延べ2,085件 個別指導会 計115回 (参加延べ330名)
- ※主な相談内容…補助金等活用、融資(資金繰り)、税務経理、販路拡大、IT活用など
- ・消費税インボイス制度対策 講習会計6回 (参加延べ206名)



(2) チャレンジ支援

*中小・小規模事業者の販路拡大等を支援しました。

- ・小規模事業者持続化補助金 採択35件 ・ふくしま小規模企業等いきいき支援事業補助金 採択8件
- ・SNS活用(情報発信) SNS研究会(講座) 計5回 参加10名

*いわきの未来を支える創業者を支援しました。

- ・いわき創業チャレンジプロジェクト(創業プランコンテスト) 応募11件
- ・創業スクール開講 講座計7回 参加19名

*次代に承継すべき技・商品を持つ事業者の挑戦を支援しました。

- ・クラウドファンディング資金調達支援 6事業所 総額588万円



II：産業・地域振興活動

(1) カーボンニュートラルの推進

*省エネでのコスト削減、企業の競争力向上、ブランディングを図る観点から中小企業のカーボンニュートラル推進に向けた講演開催、先進企業を視察しました。

*産業人財育成のため市内企業、福島高専と連携した「いわきカーボンニュートラル社会連携共同講座」を開催しました。



(2) 各地区連携強化・まちづくり支援

*行政、識者を招いたまちづくり懇談会、講演会を開催、情報交換と連携強化を図りました。



(3) 人間力と郷土愛にあふれた子どもたちの育成

*次代を担う子どもたちが、地元産業・企業を学ぶことで、故郷を支える人財育成、地元還流に繋げていく、「いわきアカデミア」を推進しました。

- ・いわき会社発見ガイドブック(小学校)制作
- ・総合学習サポート職業人派遣(中学高等) 派遣7校・講師24名
- ・いわき発見ゼミ(高校企業見学) 4高校(1学年) 延べ940名・参加企業58社



(4) 人口減少問題に対応した「IWAKIふるさと誘致センター」の運営強化

*人口減少、企業人財確保の観点から、いわき移住促進を図りました。

- ・移住実績 33組80名 移住相談 155組312名



(5) いわきFCを活用した「スポーツによる人・まちづくり」の推進

*いわきFCと連携した販わり創出、スポーツ体験交流による地域づくりを推進しました。



(6) 暮らしやすいまちづくり推進

*公共交通研究会による地域交通再生等に関する調査検討、小名浜港整備促進、国道6号勿来バイパス早期開通、林城飯田交差点間の交通円滑化等の要望活動を行いました。

無料相談承っております

- ◎国、福島県等の補助金の申請
- ◎相続財産等の手続き、いわき市への入札手続

行政書士 伊藤仁平事務所

いわき市植田町本町三丁目9-1
☎ 0246-63-3518
携帯 090-2605-4949



INPIT知財総合支援窓口

知財のことならご相談ください

(相談・支援は無料です)

特許

意匠

TEL 024-963-0242

一般社団法人福島県発明協会

商標

著作権



7/27 経営支援グループ

いわき創業チャレンジプロジェクト ビジネスプランプレゼン大会 公開最終審査会

書類審査、予選プレゼンを勝ち抜いたファイナリスト5名による公開プレゼン大会を開催。地域課題の解決や活性化につながるビジネスプランを発表いただきました。グランプリ：三上健士さん、準グランプリ：徳田裕子さん、優秀賞：紺野琴水さん、審査委員特別賞：小熊淳太郎さん、久保奈都子さん



7/22 地域振興グループ

第1回産業振興委員会開催

7月22日、いわきワシントンホテルにおいて、第1回目となる産業振興委員会（小野寺委員長）が開催され、ロボット利活用に関する勉強会の開催などが確認された。また、岩手県洋野町で「Jブルーカーボンクレジット」の創出支援を行った住友商事東北㈱の三澤喜祐氏による事例説明を行った。



7/23 総務グループ

第115回通常議員総会

八幡台やまたまやにおいて、通常議員総会を開催。令和5年度の事業報告・収支決算等が承認されました。総会講話では、藤城良教 福島県観光交流局長が、観光誘客の展望とインバウンドの重要性について解説、観光資源を活かした経済振興に理解を深めました。



いわき商工会議所 月間スケジュール（9月・10月）

9 月	
9日(月)	食の販路開拓個別相談①（～12日） 第57回北海道・東北商工会議所連絡会議（～10日）
10日(火)	ラトブ休館日
12日(木)	経営志塾
17日(火)	日本商工会議所 合同委員会（～18日） 人材不足対策セミナー（共催）
18日(水)	日本商工会議所 常議員会
19日(木)	日本商工会議所 会員総会 制度改正等の課題解決環境整備事業：セミナー①
26日(木)	全国商工会議所事務局長連絡会議（～27日） むさし府中商工会議所との懇談会 創業スクール①

10 月	
3日(木)	福島県経営者協会連合会 第50回第一線監督者研修集会 創業スクール②
4日(金)	人材活躍委員会副業人材活用セミナー
5日(土)	いわき街なかコンサート2024（～6日）
7日(月)	食の販路開拓個別相談②（～10日） いわき観光共同キャンペーン2024（～8日）
9日(水)	福島県青色申告会連合会 記帳指導会
10日(木)	創業スクール③
11日(金)	第76回東北経営者大会（10日～）
15日(火)	山形商工会議所（運輸通信部会・工業部会） 視察団受入
16日(水)	日本商工会議所 合同委員会（～17日）
17日(木)	日本商工会議所 常議員会 創業スクール④
18日(金)	商業部会・各地区商連懇談会
23日(水)	事業環境変化対応型支援事業：セミナー①
24日(木)	創業スクール⑤
25日(金)	制度改正等の課題解決環境整備事業：セミナー②
31日(木)	創業スクール⑥

いわき商工会議所 推進パートナー認定代理店 訪問！

福島商事 株式会社 いわき事務所

弊社は約60年、いわき地区の保険代理店として地域企業の「よきパートナー」として、企業経営を支える保険サービスを提供してまいりました。

近年、経営を取り巻く環境は急激に変化しており、事業活動に伴うリスクも多様化しております。最近では新型コロナの感染拡大を背景に、企業のオンラインでの取引やコミュニケーションの機会が増えました。企業リスクの注目すべきところに、「情報漏えい」や「サイバー攻撃」があげられています。会社や店舗の規模を問わず、様々な情報端末やインターネットが使われている今、誰もが被害に遭う、また相



手に与えてしまう危険が潜んでいます。デジタル社会において、これらに起因する損害賠償や事故対応の費用、利益損害など企業が負うリスクは大きく、万が一に備えた保険を提案しております。また、業務災害においても「精神疾患」や「ハラスメント」など多様なリスクへ対応が重要です。リスクへの備えが安心して働ける環境、企業の価値にも繋がってまいります。

商工会議所会員の皆さまの身近にあるリスク対策、経営に役立つ保険の提案をさせていただきます。東邦銀行いわき営業部向いのビルにございますので、お気軽にご相談下さい。



福島商事 株式会社 いわき事務所
取締役所長 片寄 佳宏
〒970-8026 いわき市平字南町64-2
TEL.0246-21-4150



青年部 活動報告



令和6年度の事業について再確認を実施

青年部は7月8日、定例の役員会を開催しました。

役員会では、単会の事業に限らず、県の連合会や東北ブロック連合会の大会等における事業について審議しました。

《令和6年度の今後の動き》

日時	事業名	場所
9月7日	福島商工会議所青年部 創立40周年記念式典	福島市
10月4日～5日	第43回東北ブロック大会秋田おおだて大会	秋田県大館市
10月25日	福島県商工会議所青年部連合会 会員大会	会津若松市
11月15日～16日	第42回全国会長研修会 ふくしま郡山大会	郡山市
令和7年2月1日	創立40周年記念式典・祝賀会	いわき市

【お問合せ】 地域振興グループ TEL.0246-25-9151

スポーツによる人・まちづくり推進協議会 information

●いわきドリームチャレンジ2024を開催します！

当協議会では、浜通り地域にお住まいの未就学児や小学生を対象に、様々なスポーツに触れていただき、スポーツへの関心を高めることを目的として、毎年「いわきドリームチャレンジ」を開催しております。今年度は、J2リーグ第33節、いわきFC vs 栃木SC戦に合わせて開催いたします。

当日は、2つのブースで体験を行い、受付で配布するスタンプカードにスタンプを集めると、特典としてゼビオ商品券をプレゼントいたします。皆様のご参加をお待ちしております！

●日時 令和6年9月29日(日) 12:30～15:30

●場所 21世紀の森公園内(アロハフィールド、いわきグリーンベース、スケートボード広場)

●参加費 無料

●体験スポーツ サッカー、ブラインドサッカー、テニス、ラクロス、エアヒットマシン、スポーツチャンバラ、グラウンド・ゴルフ、ターゲット・バードゴルフ、ラグビー、相撲、スケートボード

●参加申込 右記QRコードより事前にお申し込みいただきますと、当日スムーズに受付が可能です。



いわきFC 今後の試合日程

AWAY	第30節	9/7(土) 19:00 KO	VS 鹿児島ユナイテッドFC (白波スタジアム)
HOME	第31節	9/15(日) 16:00 KO	VS V・ファーレン長崎 (ハワイアンズスタジアムいわき)
AWAY	第32節	9/22(日) 18:00 KO	VS 徳島ヴォルティス (鳴門・大塚スポーツパークポカリスエットスタジアム)
HOME	第33節	9/29(日) 15:30 KO	VS 栃木SC (ハワイアンズスタジアムいわき)

WALK TO THE DREAM



みんなで取り組もう！

エコ通勤

実施日 令和6年10月の
平日(月～金) ※祝日除く
ご協力をお願いいたします！

いわき市中心部渋滞対策



いわき市中心部に車で通勤されている方 を対象とした
渋滞緩和・環境改善に向けた取組への参加のお願いです！

Q エコ通勤とは？

A 従業員の通勤をマイカーから公共交通機関(電車・バス)や自転車、徒歩などの環境にやさしい交通手段で通勤することです。エコ通勤は、①渋滞の緩和、②CO₂排出量の削減を目的としております。

Q いつ・どこでやるの？

A 令和6年10月の平日を「エコ通勤実施日」に位置付けており、特に最終週は「強化日」として積極的な取組をお願いしております。なお、いわき駅やいわき市役所を含む中心部を「エコ通勤対象エリア」に位置付けています。

エコ通勤実施日							10月
日	月	火	水	木	金	土	
		1	2	3	4	5	
6	7	8	9	10	11	12	
13	14	15	16	17	18	19	
20	21	22	23	24	25	26	
27	28	29	30	31			

● エコ通勤実施日 ● エコ通勤実施強化日

エコ通勤対象エリア

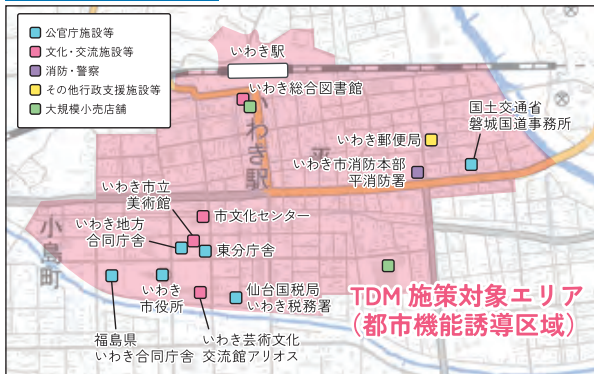

Q 何をすればいいの？

A エコ通勤対象エリア内に通勤されている皆さんは、次の取組みへのご協力を願います。エコ通勤対象エリア外の皆さんも、可能な範囲でのご協力を願います。

取組み 1

公共交通の
利用促進



取組み 2

徒歩・自転車
通勤の推奨



取組み 3

時差出勤



Q エコ通勤への参加後は？

A 参加状況や施策効果等の把握をするため、アンケート調査を実施します。回答へのご協力を願います。

回答期間 令和6年11月1日(金)～29日(金)

以下のURL、または右記のQRコード
からご回答をお願いします。

<https://forms.gle/rLGmAMhLtqkRDcTUA>



〈主催〉 福島県渋滞対策連絡協議会
いわき・相双地区ワーキンググループ

〈お問い合わせ先〉
国土交通省 東北地方整備局 磐城国道事務所 調査課
TEL 0246-23-0963

マスコミからドンドン取材が来る 最新プレスリリースセミナー！

開催日時 令和6年10月31日(木)9:30～11:30

会場 コラッセふくしま11階
福島県信用保証協会会議室

申込締切 10月23日(水)※先着順

定員 会場 30名
オンライン 30名



福島県信用保証協会

経営改善セミナー
開催案内

詳しくはこちら！
セミナー情報 ▶



経営支援課 担当 手代木
☎024-526-1520



注目のビジネス書ランキング

- 『本当の自由を手に入れるお金の大学』
両@リベ大学長 著 朝日新聞出版
- 『書いてはいけない』
森永卓郎 著 三五館シンシャ
- 『今さら聞けないお金の超基本』
泉美智子 著 朝日新聞出版
- 『13歳から分かる！7つの習慣』
「7つの習慣」編集部 著 日本図書センター
- 『転換の時代を生き抜く投資の教科書』
後藤達也 著 日経BP



その他人気書ランキング

●コミック 編●

- 『呪術廻戦 27巻』
芥見下々 著 集英社
- 『ONEPIECE 109巻』
尾田栄一郎 著 集英社
- 『怪獣8号 13巻』
松本直也 著 集英社

オススメの1冊

『ごきげんになる技術 キャリアも人間関係も好転する、ブレないメンタルの整え方』
佐久間宣行 著 集英社

日本のエンタメ界を牽引する著者自身も実は、元来のネガティブ思考、自分の弱さに悩み、不安を抱えながら生きてきた。だからこそ磨きあげられた「自分自身をごきげんにする技術」を、本書で余すことなく公開。ぜひ、読んでみて下さい。



データ提供：鹿島ブックセンター



ポレポレシネマズのおススメ映画

公開日：2024年9月13日(金)
全国東宝系にてロードショー

『スオミの話をしよう』

その日、刑事が訪れたのは著名な詩人の豪邸。
《スオミ》が昨日から行方不明だという。
スオミとは詩人の妻で、そして刑事の元妻。
刑事は、すぐに正式な捜査を開始すべきだと主張するが
詩人は「大ごとにするな」と言って聞かない。
やがて屋敷に続々と集まってくる、スオミの過去を知る男たち。
誰が一番スオミを愛していたのか。誰が一番スオミに愛されていたのか。
スオミの安否そっちのけで、男たちは熱く語り合う。
だが不思議なことに、彼らの思い出の中のスオミは、見た目も、性格も、まるで別人・・・。
スオミはどこへ消えたのか。スオミとは一体、何者なのか。
この秋、三谷幸喜真骨頂！極上ミステリー・コメディの幕が上がるー！

■公式サイト■



<https://suomi-movie.jp/>



©2024「スオミの話をしよう」製作委員会

■脚本と監督 三谷幸喜 ■制作プロダクション エビスコープ
■製作 フジテレビ 東宝 ■配給 東宝

成田山新勝寺所蔵

開館15周年記念特別企画展 2024年10月1日(火)～11月17日(日)

大山忠作 襖絵展

大山忠作 美術館

〒964-0917 福島県二本松市本町二丁目3番地1 二本松市市民交流センター3階
TEL:0243-24-1217

観覧時間 ▶ 9:30～17:00 (入館は16:30まで) ※ 期間中休館なし

観覧料 ▶ 一般 800円(700円)、高校生以下 400円(300円) ※ () 内は前売券及び団体料金
身体障がい者手帳・療育手帳・精神障がい者保健福祉手帳をお持ちの方は無料

割引特典 ▶ 100円引き ※ 割引特典は、大山忠作美術館のみ取り扱っております。
菊人形展・にほんまつ城報館(二本松歴史館)・智恵子記念館入館チケット提示、当美術館第29期常設展入館チケット提示

前売券のご案内 ▶ 販売場所：大山忠作美術館、二本松市役所(文化課)、道の駅安達(上下線)



大山忠作美術館
ホームページ

◆ お問い合わせにつきましては、[大山忠作美術館](#)へ直接お問い合わせください ◆



会員事業所の皆さま・地域の皆さまの
ご協力・ご協賛、心より感謝申し上げます



2024
夏まつり



7/27 勿来
國魂神社
盆bonマルシェ



8/1
金魚
つかみ大会
常磐



今年もいわき市内で夏を彩るお祭りが各地で開催されました。暑さ厳しいなかではありましたが、各地でいわきの夏が賑わいました。



8/2 常磐
やっぺ
おどり大会



8/6・7・8
いわき
七夕まつり
平



8/3
いわき
花火大会
小名浜

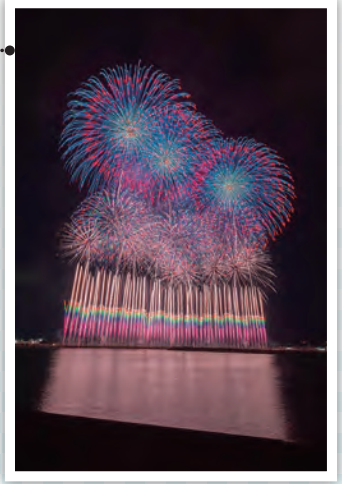

©いわき花火大会実行委員会



8/8 平
いわき
おどり大会

